

Teatro libera tutti 2015/16

STAGIONE DEL TEATRO D'ARTE E DI MESTIERE

Teatro Bertolt Brecht - Ore 20:30
Via delle Terme Romane, Formia
Ingresso 10 euro - ridotto u25 6 euro

- 19** Teatro Potlach, Fara Sabina
Dic **EDITH PIAF**
con Nathalie Mentha, regia Pino Di Buduo --
- 16** **VELENI DI FAMIGLIA: OVVERO LE FEMINE VELENOSE**
Gen di e con Silvia Martorana Tusa
- 30** Rapsodie production in collaborazione con Gen Teatroavista
AVREI VOLUTO ESSERE PANTANI
di e con Davide Tassi, regia Francesca Rizzi
- 13** *Serata Brecht - 20.30*
Feb **SONO NATA IL 21 A PRIMAVERA OMAGGIO A ALDA MERINI**
di e con Francesca De Santis
regia Maurizio Stammati
- Serata Brecht - 21.30*
MEDEA A CAMARINAS
di Andrés Pocina
adattamento teatrale Margherita Vicario
con Margherita Vicario, Dilva Foddai
Elizabeth Stacey, regia Maurizio Stammati
- 27** Teatro Rossosimona, Rende
Feb **SPARI E DISPARI**
di Ciro Lenti, regia Paco Mauriello
con Francesco Aiello e Paolo Mauro
- 12** **SOLE (da LE TROIANE ed ECUBA di Euripide)**
Mar di e con Valentina Capone
- 19** Teatro Errare Persona, Frosinone
Mar **NINETTA E LE ALTRE LE MAROCCHINATE DEL '44**
con Damiana Leone, Anna Mingarelli
Francesca Reina, testo e regia Damiana Leone
- 9** **UNA QUESTIONE DI VITA E DI MORTE**
Apr **VEGLIA PER E.E.**
di e con Luca Radaelli
accompagnamento musicale e canto di Marco Belcastro
con il prezioso contributo di Beppino Englaro
e del suo libro "Eluana. La libertà e la vita"
scritto con Elena Nave, edito da Rizzoli

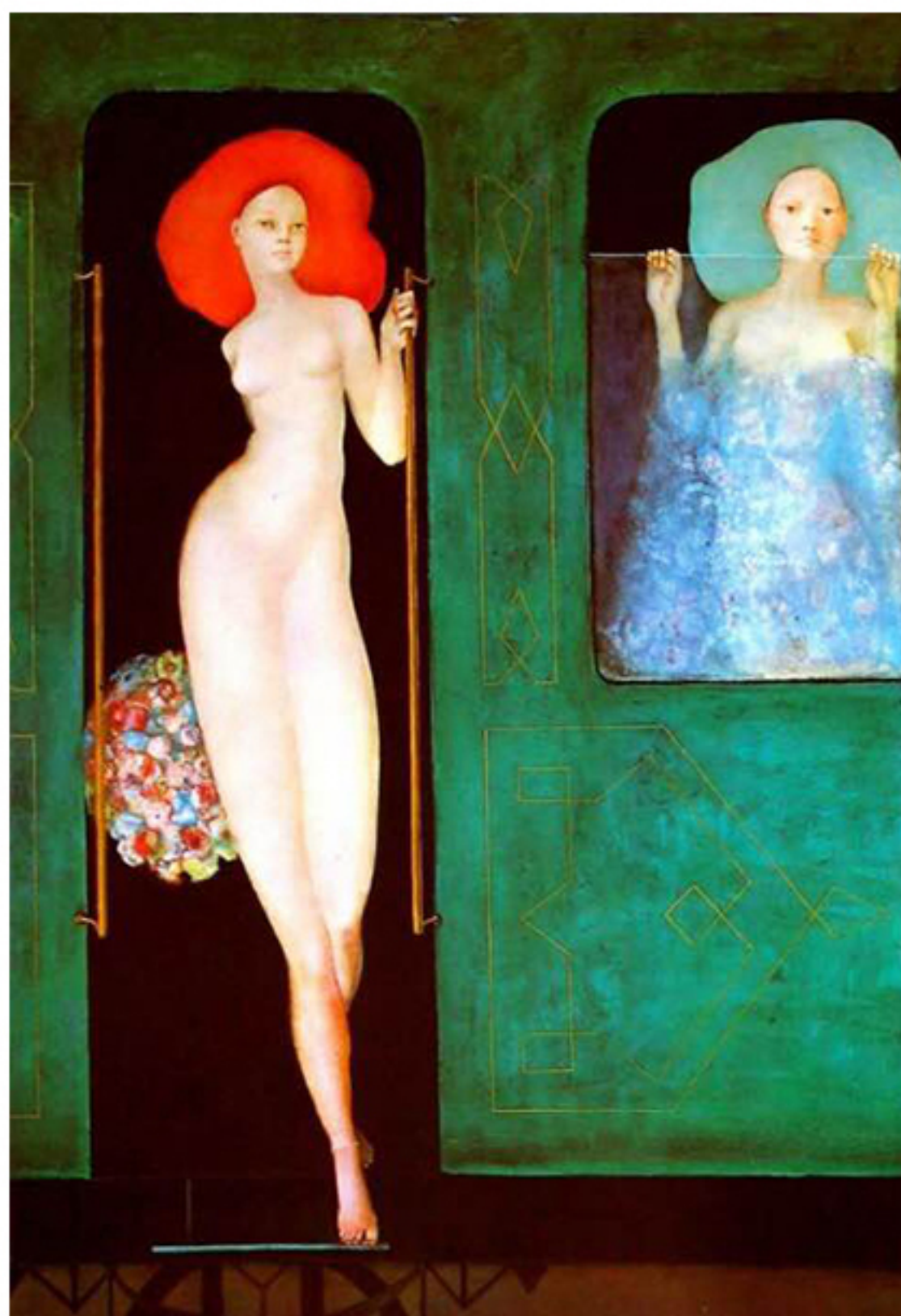

MIBAC Ministero
dei beni e delle
attività culturali
e del turismo

REGIONE LAZIO
PROGETTO OFFICINE CULTURALI

CIRCUITO OFF DEL LAZIO
TEATRI

Info

WEB www.teatrobertoltbrecht.it

MAIL tbbcomunicazione@gmail.com

TEL 3273587181

Teatro Bertolt Brecht Via delle Terme Romane, Formia

TEATRO BERTOLT BRECHT